

PROGRAMA

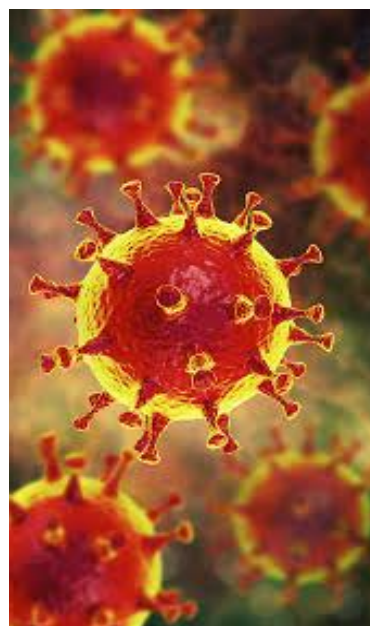

CURSO DE ECOGRAFÍA PULMONAR Y COVID 19

Dirigido a Médicos de Atención Primaria

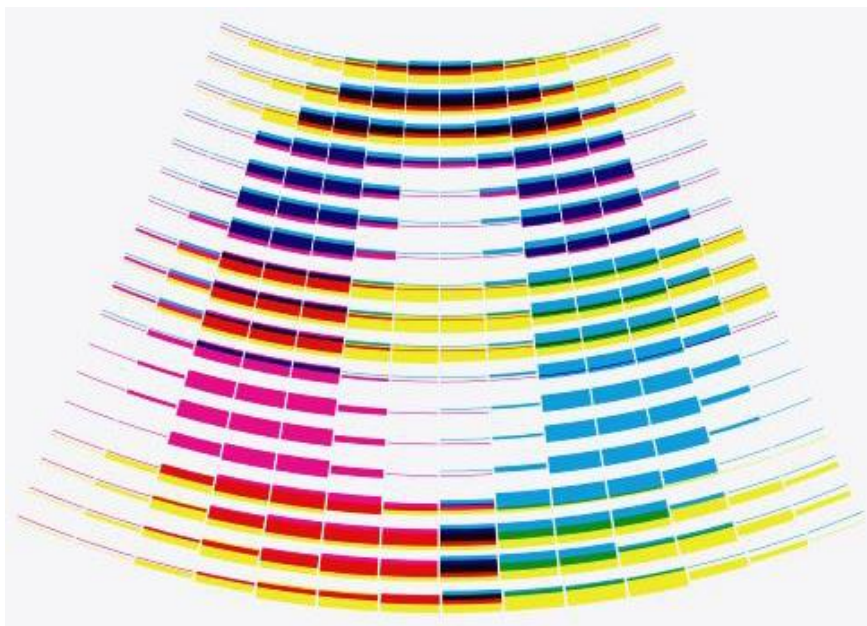

Solicitada la Acreditación de Actividades Presenciales de Formación Continuada de las Profesiones Sanitarias

SECRETARIA TÉCNICA
FIFSEMG, S.A.
Pº Imperial 10-12
28005 Madrid

COLABORA:
ESTEVE
Advancing health together

Sede:

Sede de formación COMZ
(Ana Isabel Herrero 3)
Zaragoza

Fecha:

20 de Octubre de 2020
Horario: 16:30-20h

Profesorado: Escuela de Ecografía de SEMG Aragón

- Dr. Francisco Aparicio García
Médico del EAP de Almozara.
- Dr. Domingo Casbas Vela
Médico del EAP de Cariñena.
- Dr. Manuel Granado González
Responsable de la Escuela de Ecografía SEMG Aragón.
- Dra. Teresa Martínez Berganza
Radióloga.
- Dr. Adrián Martínez Hernández
Médico SUAP- 061 Aragón.
- Dr. Antonio Oto Negre
Miembro de la Escuela de Ecografía SEMG Aragón.
- Dr. Fermín Romero Nevado
Médico del EAP de Binéfar.
- Dr. Delfín Sarasa Piedrafita
Médico del EAP de Cariñena.

Junto con la colaboración del resto de componentes de la Escuela de Ecografía.

Objetivos del curso:

- ✓ Conseguir la base teórica para la aplicación práctica de la ecografía en el paciente respiratorio grave; en este caso, neumonía por SARS-CoV-2.
- ✓ Evitar traslados al Hospital en pacientes que se pudieran seguir desde Atención Primaria.
- ✓ Estratificar riesgo según *Lung Score* para ingresos de pacientes y optimizar las derivaciones del paciente.
- ✓ Familiarizarse con las imágenes ecográficas típicas pulmonares:
 - ❖ Sliding Pleural.
 - ❖ Reconocimiento de las líneas A, B y C.
 - ❖ Patrón de aireación normal.
 - ❖ Patrón alveolo Intersticial.
 - ❖ Consolidación pulmonar.
 - ❖ Derrame pleural.
 - ❖ Artefactos.

Inscripciones: Contactar con los delegados de Esteve

Por las características del curso el aforo está limitado a 20 alumnos. Las plazas se asignarán por riguroso orden de inscripción. En caso de más solicitudes, se valorará repetir la misma jornada el 21 de octubre.

Remitir formulario de inscripción que está en la web <http://semgaragon.es/web/> a la dirección de correo secretaria@semgaragon.es